

# Documentação da Qualidade

## ET - 055 - Serviço de Usinagem CP Circular Ensaio Tração

Versão: 1

Validade: 05/08/2022

### Especificação Técnica

1. **Serviço ou suprimento:** Serviço de usinagem de corpo de prova circular para ensaio de tração
2. **Especificações:**
  - a. Conforme figura 1 página 2 deste documento.
  - b. Unidade de medida utilizada na figura está em mm (milímetros);
3. **Observações**
  - a. O corpo de prova circular atende as especificações da Norma ASTM E8/E8M, Specimen 1.
  - b. Critério de aceitação conforme variação permitida para R 12,0 mm  $\pm$  0,25 e para  $\varnothing$  12,5 mm  $\pm$  0,05
4. **Responsável pela edição das informações acima**

Sayonara Ramires

# Documentação da Qualidade

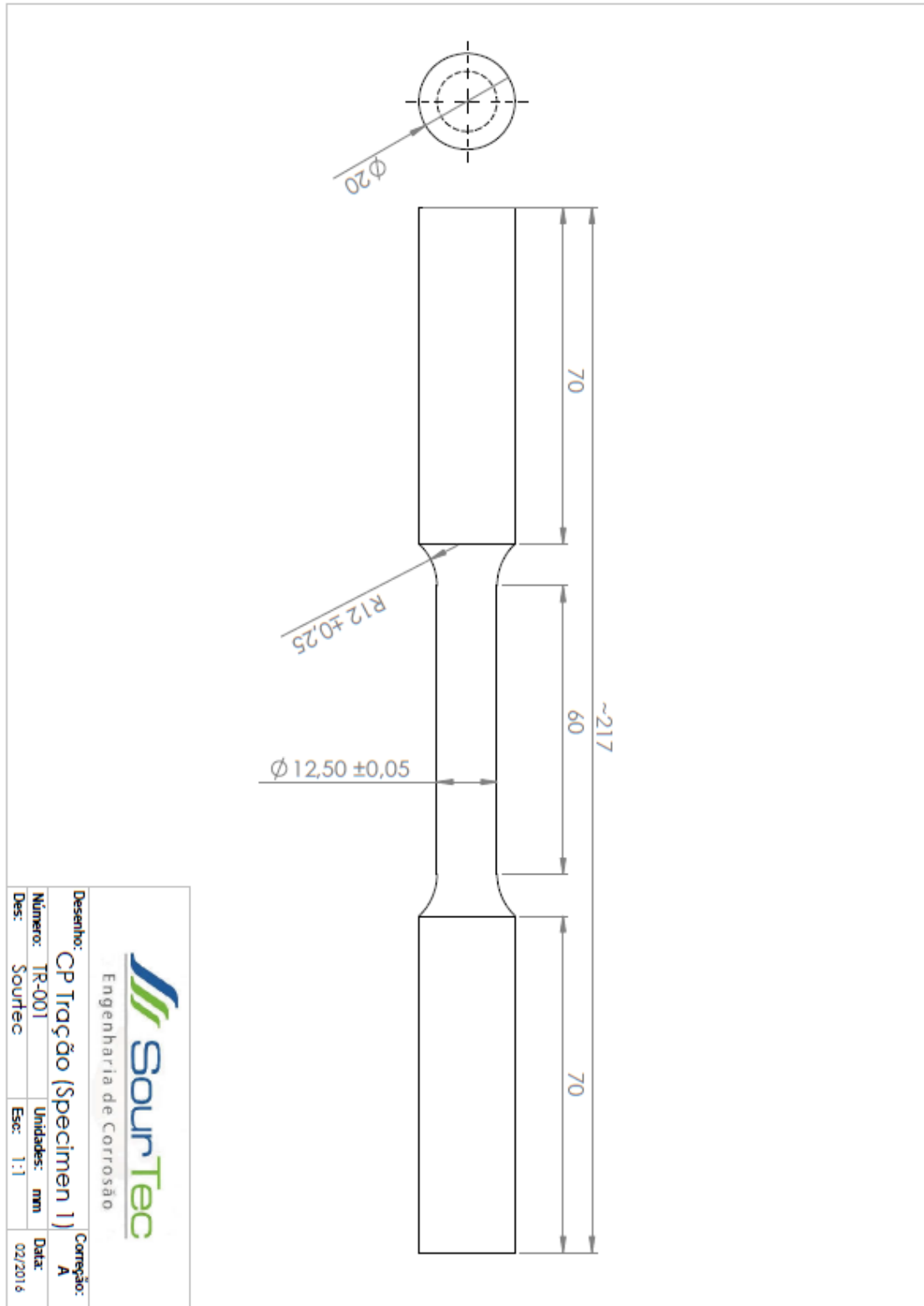

Figura 1